

Sistema Administrativo Empresarial

Aspel-SAE®

Aspel-SAE 6.0

Controla el ciclo de todas las operaciones de compra-venta de la empresa como inventarios, clientes, facturación, cuentas por cobrar, vendedores, compras, proveedores y cuentas por pagar, automatizando eficientemente los procesos administrativos.

La base de datos y funciones del sistema pueden ser ejecutados desde sucursales remotas o dispositivos móviles, ofreciendo así una integración total.

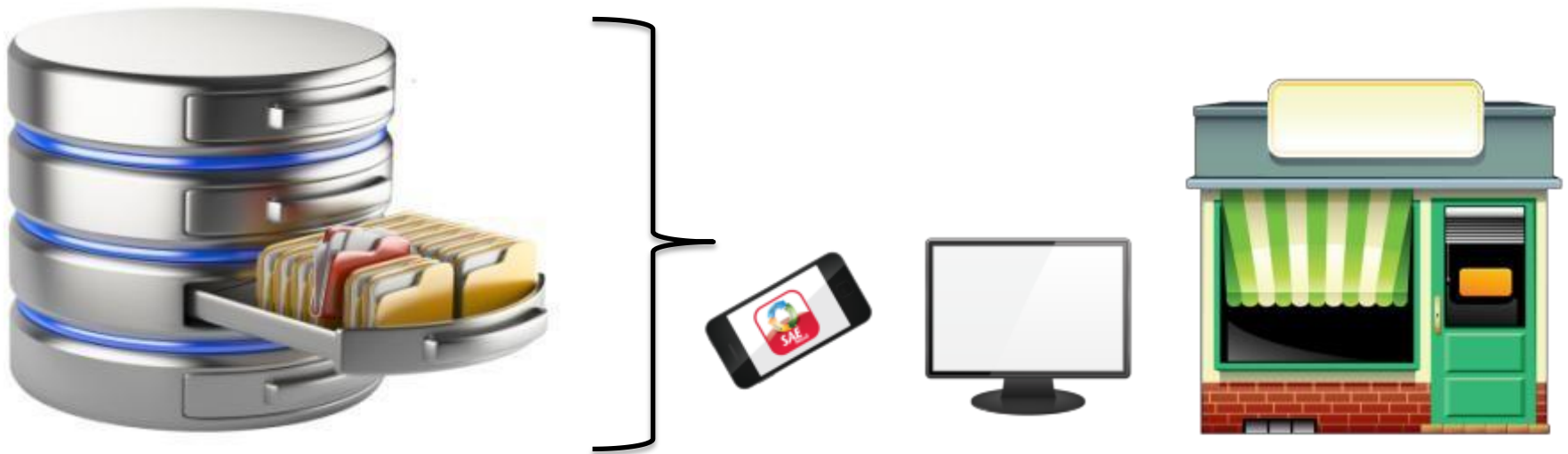

Aspel-SAE 6.0

Cuenta con una poderosa interfaz con Aspel-COI para relacionar automáticamente los folios de los comprobantes fiscales en los asientos contables, de acuerdo a los requerimientos de la contabilidad electrónica. Automáticamente se asociarán los folios fiscales de los CFDI en las pólizas de ventas y compras. **¡Trabaja menos con las interfaces Aspel!**

Aspel-SAE®

Beneficios

- Con Aspel-**SAE** tienes un mejor control sobre tu negocio y una significativa reducción en el tiempo invertido en la administración del mismo. Además te permite cumplir fácilmente con las diferentes disposiciones fiscales como la facturación y contabilidad electrónica.

Aspel-SAE®

Beneficios

- El ciclo de compra-venta está cubierto totalmente, desde la foto del producto para identificarlo hasta la factura electrónica con todos los requisitos fiscales establecidos, lista para ser entregada al cliente.

Beneficios

- Conocerás mejor a tu cliente ya que en una sola sección tendrás los saldos, pedidos pendientes, productos apartados, estados de cuenta, antigüedad de saldos, productos más vendidos, ventas mensuales y citas programadas, para un seguimiento sencillo.

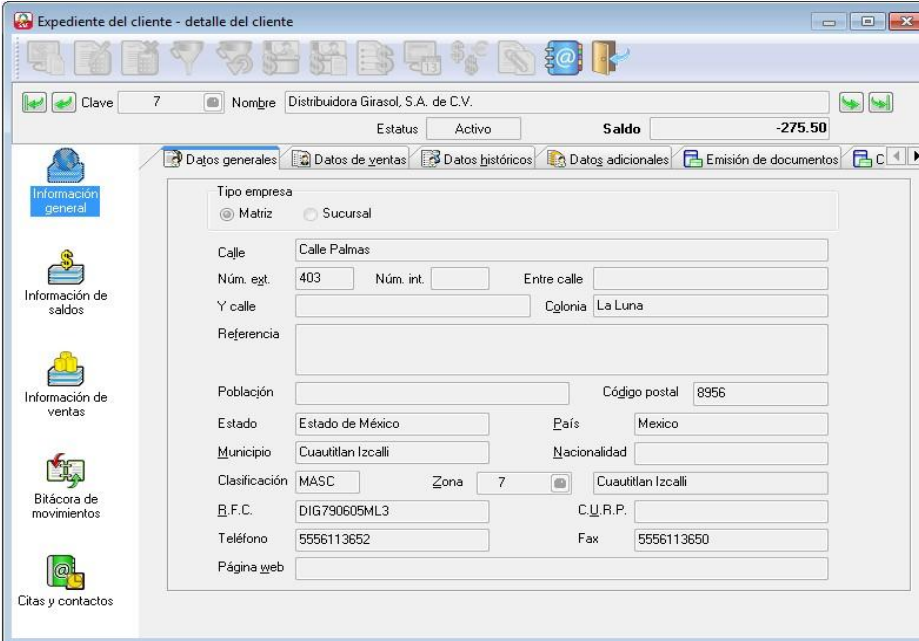

Expediente del cliente - detalle del cliente

Clave: 7 Nombre: Distribuidora Girasol, S.A. de C.V. Estatus: Activo Saldo: -275.50

Datos generales Datos de ventas Datos históricos Datos adicionales Emisión de documentos

Información general

Información de saldos

Información de ventas

Bitácora de movimientos

Citas y contactos

Tipo empresa
 Matriz Sucursal

Calle: Calle Palmas

Núm. ext.: 403 Núm. int.: Entre calle: Y calle: C/lonia: La Luna

Referencia:

Población: Código postal: 8956

Estado: Estado de México País: Mexico

Municipio: Cuautitlan Izcalli Nacionalidad:

Clasificación: MASC Zona: 7 Cuautitlan Izcalli

B.F.C.: DIG790605ML3 C.U.R.P.:

Teléfono: 5556113652 Fax: 5556113650

Página web:

Beneficios

- Te permite controlar eficientemente un punto de venta. El sistema determina el cambio, te proporciona el corte de caja y una novedosa opción que facilita facturar desde un sitio web las notas de venta. **¡Despreocúpate de la facturación, los clientes la realizarán ellos mismos!**

Aspel-SAE®

Beneficios

- Con [SAE Móvil](#) puedes levantar pedidos, dar de alta clientes, consultar los inventarios y sus existencias, además de la información comercial y administrativa del sistema Aspel-**SAE** 6.0, en el momento y en el lugar en el que te encuentres, todo a través de un cliente Web y/o [dispositivos móviles](#) como iPad's®, iPod's®, iPhone's®, tablets o smartphones.

Beneficios

- Tendrás un control total de los inventarios, desde las existencias y costos hasta el manejo de productos sustitutos para favorecer una mejor comercialización, incluyendo el manejo de lotes, pedimentos y números de serie de los productos, así como las tallas y colores.

**En esta nueva
versión:**

Aspel-SAE®

Pólizas con todos los requisitos de la contabilidad electrónica

Para ofrecerte una fácil captura y cumplimiento total de la contabilidad electrónica, ahora se incluye automáticamente la información de los folios fiscales de los CFDI al momento de realizar las pólizas de ventas, compras y sus devoluciones.

Figura 1 . Pólizas con el detalle de la transacción para la contabilidad electrónica

Notas de ventas

Genera notas de venta para ventas de mostrador; la facturación de las mismas puede ser: una por una, acumuladas por día o por cliente, y lo mejor es que te permite facturar desde un sitio web las notas de venta. ¡Despreocúpate de la facturación, los clientes la realizarán ellos mismos!

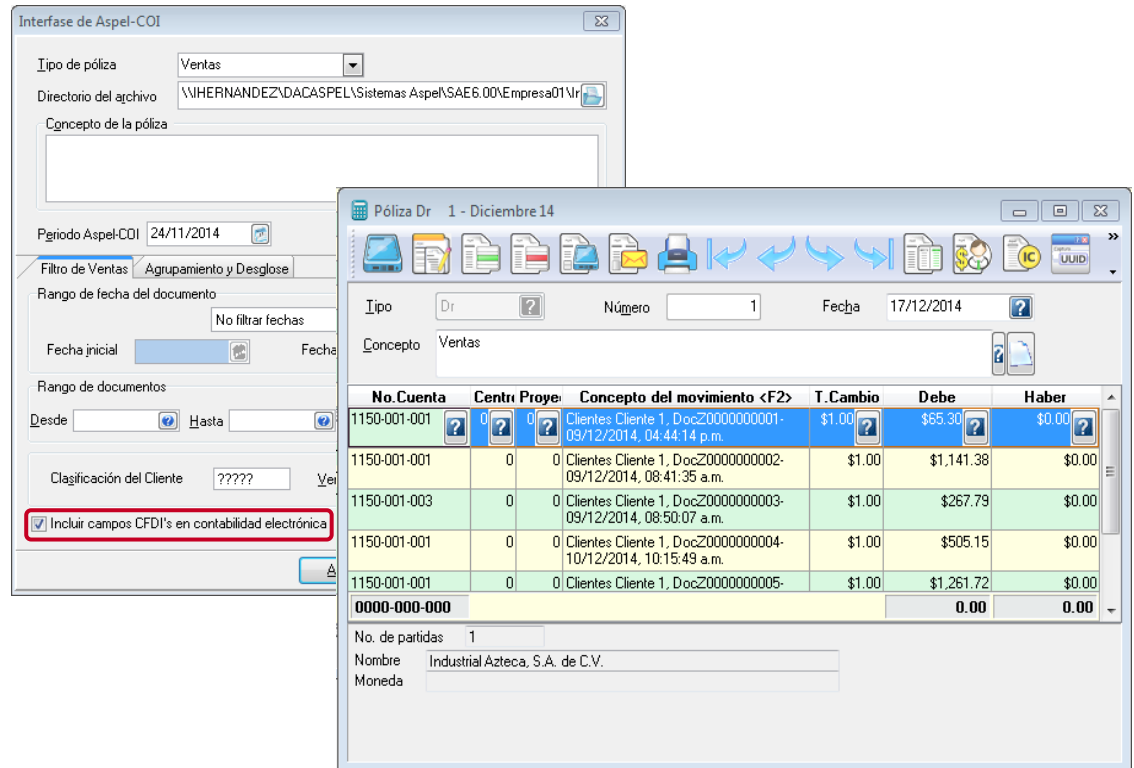
- Nota de venta: Directa
- Número: 1
- Fecha: 24/07/2014
- Días: 1
- RFC: INAD0202KVA2
- Nombre: Industrial Adecia, S.A. de CV
- Examen: 1
- Calle: Av. Guapas
- Núm. ext: 28
- Diseño: 5.000000
- Colonia: San Sebastián
- Núm. int:
- Vendedor: 1
- Código postal: 2045
- Población: Acapulco
- País: México
- Comisión: 5.000000

Below the details is a table of products:

ID	Cant.	Producto	Unidad	Desc. 1	LVA	Comisión	Preo. Unit.	Subtotal por partida
5	1	ABRANCOS	PC	5.000000	16.000000	5.000000	29.624000	148.12
2	1	ALPYNICE	PC					
2	1	AF009ERR	PC					

On the right, the 'SERVIDOR SAE WEB' interface is shown. It includes a welcome message and instructions for generating a fiscal invoice. The user is prompted to fill in necessary fields:

- Tienda: [input field]
- Folio: [input field]
- Fecha: 24/07/2014
- Monto: 200.00

The interface also displays a table of sales notes:

Tienda	Fecha	Folio	Monto	Borrar
1	24/07/2014	36	\$ 288.43	[icon]
1	24/07/2014	37	\$ 185.08	[icon]
1	24/07/2014	38	\$ 288.41	[icon]

At the bottom right, there is a 'CONTINUAR >' button.

Figura 2. Notas de venta y la facturación en Internet de las mismas.

Facilidades para el timbrado y cancelación de CFDI

Timbra varias facturas simultáneamente, y solicita la cancelación para un grupo de documentos. Además, cuenta con diversos reportes para consultar el estado de los CFDI.

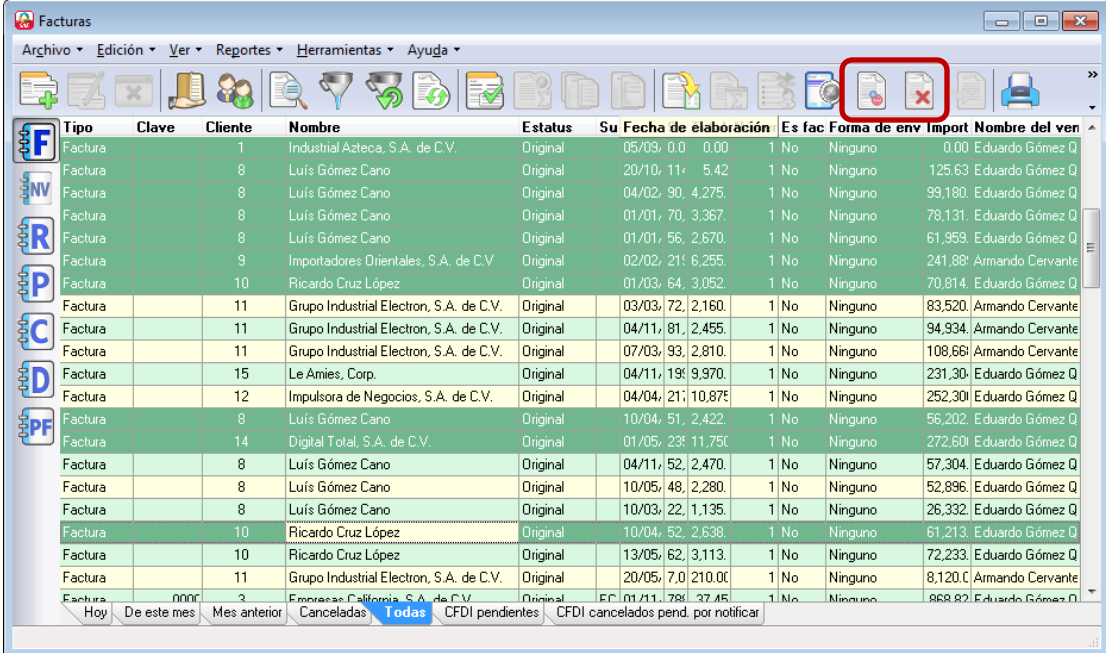

Tipo	Clave	Cliente	Nombre	Estatus	Su	Fecha de elaboración	Es fac	Forma de env	Importe	Nombre del ven
Factura		1	Industrial Azteca, S.A. de C.V.	Original	05/09	0.0 0.00	1	No Ninguno	0.00	Eduardo Gómez Q
Factura		8	Luis Gómez Cano	Original	20/10	11. 5.42	1	No Ninguno	125.63	Eduardo Gómez Q
Factura		8	Luis Gómez Cano	Original	04/02	90. 4.275	1	No Ninguno	99,180.	Eduardo Gómez Q
Factura		8	Luis Gómez Cano	Original	01/01	70. 3.357	1	No Ninguno	78,131.	Eduardo Gómez Q
Factura		8	Luis Gómez Cano	Original	01/01	56. 2.670	1	No Ninguno	61,959.	Eduardo Gómez Q
Factura		9	Importadores Orientales, S.A. de C.V	Original	02/02	21. 6.255	1	No Ninguno	241,88.	Armando Cervante
Factura		10	Ricardo Cruz López	Original	01/03	64. 3.052	1	No Ninguno	70,814.	Eduardo Gómez Q
Factura		11	Grupo Industrial Electron, S.A. de C.V.	Original	03/03	72. 2.160.	1	No Ninguno	83,520.	Armando Cervante
Factura		11	Grupo Industrial Electron, S.A. de C.V.	Original	04/11	81. 2.455.	1	No Ninguno	94,934.	Armando Cervante
Factura		11	Grupo Industrial Electron, S.A. de C.V.	Original	07/03	93. 2.810.	1	No Ninguno	108,66.	Armando Cervante
Factura		15	Le Amies, Corp.	Original	04/11	19. 9.970.	1	No Ninguno	231,30.	Eduardo Gómez Q
Factura		12	Impulsora de Negocios, S.A. de C.V.	Original	04/04	21. 10.875.	1	No Ninguno	252,30.	Eduardo Gómez Q
Factura		8	Luis Gómez Cano	Original	10/04	51. 2.422.	1	No Ninguno	56,202.	Eduardo Gómez Q
Factura		14	Digital Total, S.A. de C.V.	Original	01/05	23. 11.750.	1	No Ninguno	272,60.	Eduardo Gómez Q
Factura		8	Luis Gómez Cano	Original	04/11	52. 2.470.	1	No Ninguno	57,304.	Eduardo Gómez Q
Factura		8	Luis Gómez Cano	Original	10/05	48. 2.280.	1	No Ninguno	52,896.	Eduardo Gómez Q
Factura		8	Luis Gómez Cano	Original	10/03	22. 1.135.	1	No Ninguno	26,332.	Eduardo Gómez Q
Factura		10	Ricardo Cruz López	Original	10/04	52. 2.538.	1	No Ninguno	61,213.	Eduardo Gómez Q
Factura		10	Ricardo Cruz López	Original	13/05	62. 3.113.	1	No Ninguno	72,233.	Eduardo Gómez Q
Factura		11	Grupo Industrial Electron, S.A. de C.V.	Original	20/05	7.0 210.00	1	No Ninguno	8,120.	Armando Cervante
Factura		3	Empresas California, S.A. de C.V.	Original	01/11	78. 37.45	1	No Ninguno	858,82.	Eduardo Gómez Q

Figura 3. Timbrado y cancelación masiva.

En documentos de compras y ventas

Personaliza la ventana para agilizar la captura de estos documentos y darle la imagen que tu empresa requiera.

Figura 4. Cambio de apariencia.

Consultas vinculadas

Desde cualquier documento ingresa al expediente del cliente y desde el producto al kárdex correspondiente. ¡Esto es flexibilidad y rapidez!

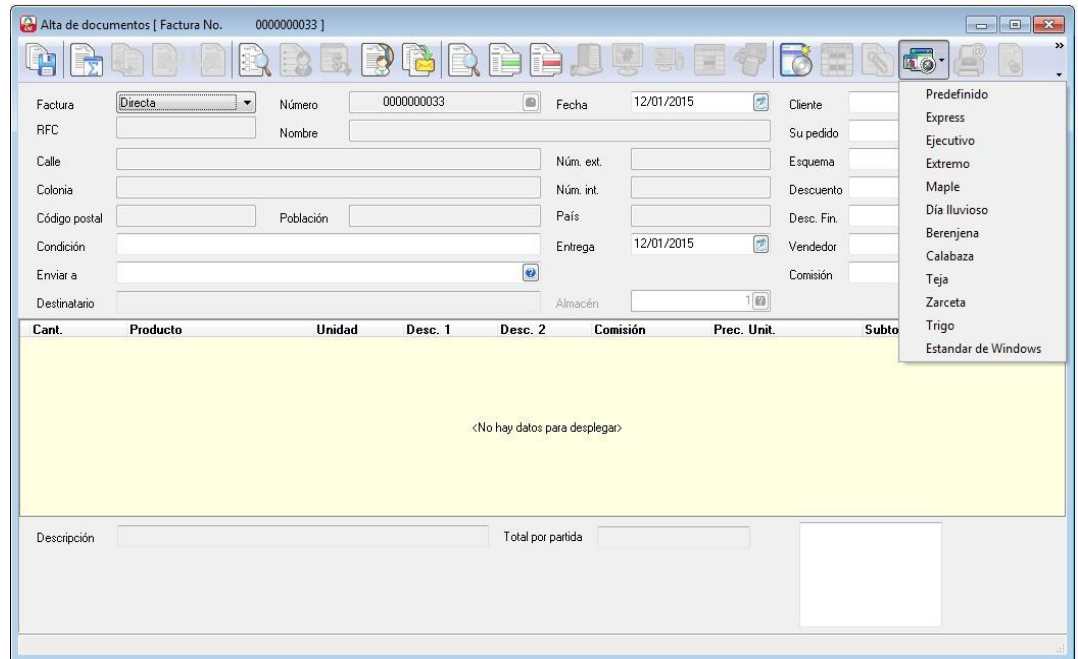
- Consulta de documentos [Factura No. 12]**: Shows invoice details. The 'Cliente' field is highlighted with a red box and contains the value '8'. An arrow points from this field to the 'Expediente del cliente' window.
- Expediente del cliente - detalle del cliente**: Shows customer details for 'Luis Gómez Cano'. The 'Producto' field is highlighted with a red box and contains the value 'ABRAZINOX'. An arrow points from this field to the 'Kárdex' window.
- Kárdex de ABRAZINOX. ABRAZADERA SERIE PESADA INOX. 25-40MM**: Shows inventory details for the selected product. It includes a table with columns: Documento, Cantidad, Costo, Existencia, Descripción, Capas, Fecha, and Contal.

Documento	Cantidad	Costo	Existencia	Descripción	Capas	Fecha	Contal
25	20	0.000000	0	Ventas	0.000000	16/03/2014	No
23	-40	0.000000	0	Ventas	0.000000	04/11/2014	No
16	-40	16.210000	13	Ventas	0.000000	01/01/2014	No
1	-1	16.210000	53	Ventas	0.000000	20/10/2014	No
DEVOLUCION0000000004	2	16.210000	54	Devol de venta	0.000000	15/03/2013	No
REMISION 12	-10	16.210000	52	Ventas	0.000000	15/03/2013	No
FD 22	-6	16.210000	62	Ventas	0.000000	15/03/2013	No
FD 21	-2	16.210000	68	Ventas	0.000000	15/03/2013	No
FD 20	-5	16.210000	70	Ventas	0.000000	15/03/2013	No
0000000057	10	16.210000	75	Compras	0.000000	01/11/2012	No
Totales				Entradas	0	Salidas	25

Figura 5. Consultas vinculadas.

Envío en formato PDF de cualquier documento

Todos los documentos de ventas como facturas, cotizaciones, pedidos, entre otros, los puedes enviar automáticamente a tus clientes en PDF con un elegante diseño.

Figura 6 . Envío de correo de documentos.

Importa fácilmente la información a Aspel-SAE

Importa masivamente documentos de ventas y compras desde un archivo XML o Microsoft Excel® con un solo clic.

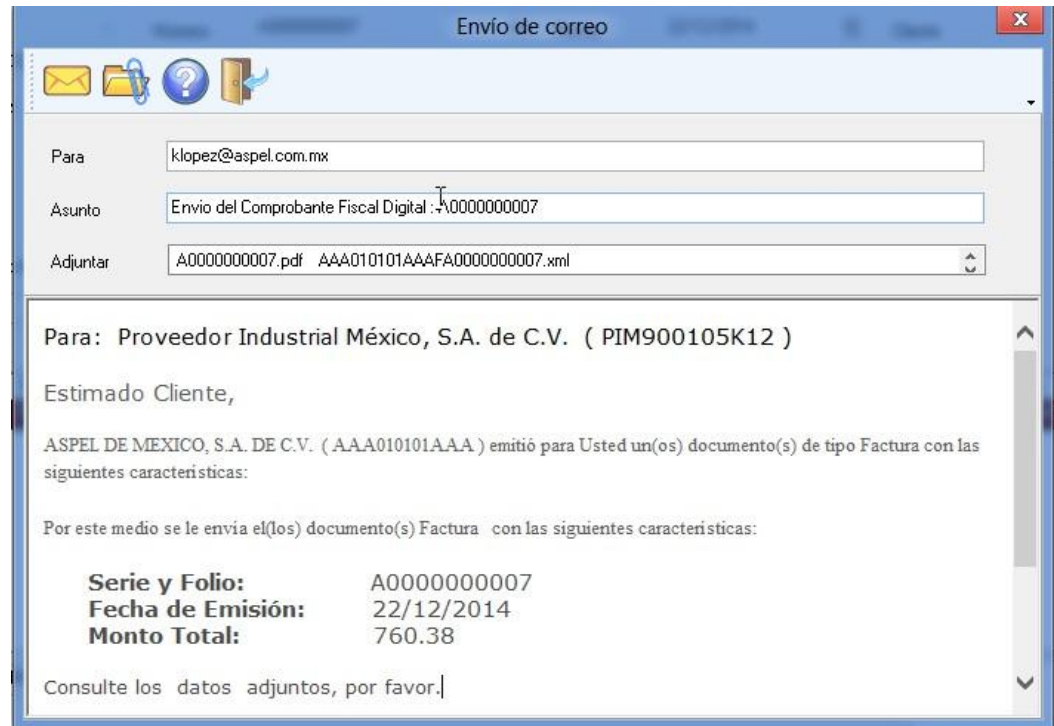

Figura 7 . Importación de documentos de compra/ venta.

Devoluciones

Su nueva funcionalidad te permite devolver facturas, remisiones y notas de venta.

Alta de documentos [Devolución No. 000000005]

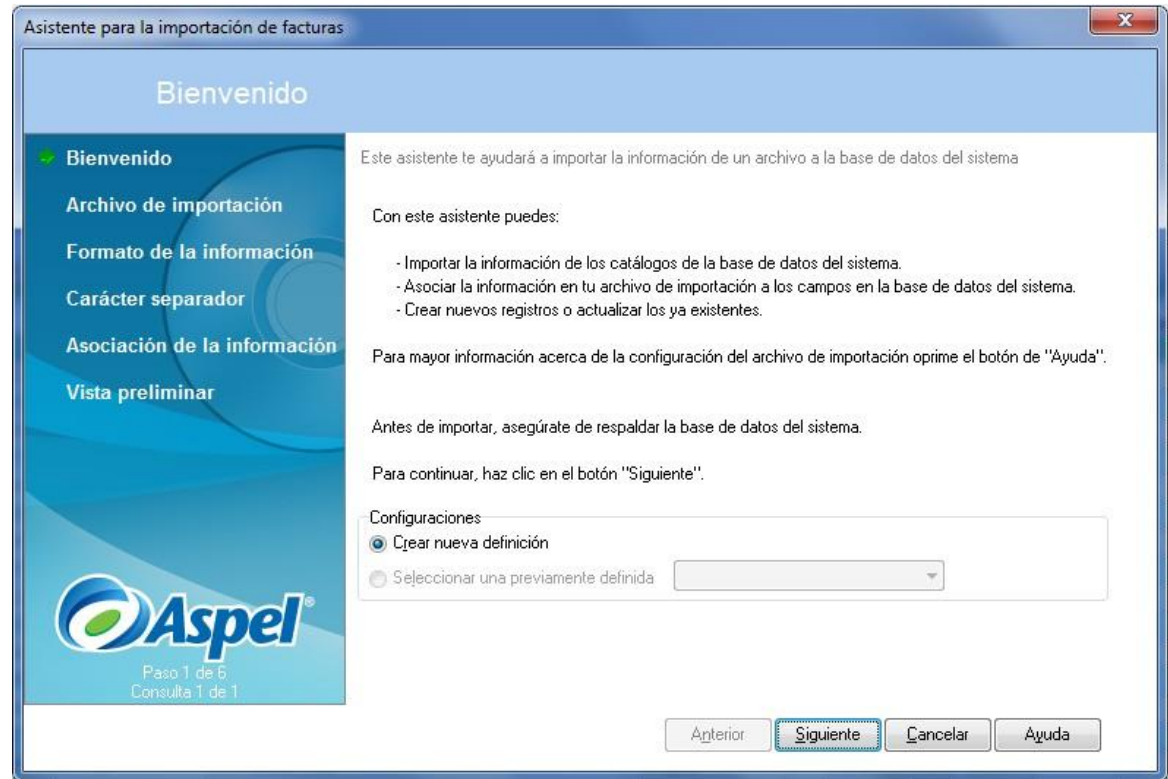
Devolución: Nota de venta
Número: 000000005
Fecha: 12/01/2015
Cliente: 1
RFC: INA851201KW3
Nombre: Industrial Azteca, S.A. de C.V.
Calle: Av Granjas
Núm. ext.: 24
Colonia: San Sebastián
Núm. int.:
Código postal: 3045
Población: Azcapotzalco
País: Mexico
Almacén: 1

Cant.	Producto	Unidad	Desc. 1	Desc. 2	I.E.P.S.	I.V.A.	Comisión	Costo	Prec. Unit.	Subtotal por parti		
4	ABRAFLEXFIN	pz	0.000000	0.000000	50.000000	0.000000	0.000000	16.000000	5.000000	33.000000	46.000000	184.00

Descripción: ESPONJA SOFTBACK FINO GRANO DE 320 A 400
Total por partida: 320.16

Figura 8. Devoluciones de documentos.

Cotizaciones

En las cotizaciones se maneja la respectiva vigencia, para un mejor control de precios.

Figura 9. Configurando la vigencia de las cotizaciones.

Cientes

Para una mayor eficiencia en la captura de documentos de venta, ahora puedes asignar a tus clientes una plantilla de captura predefinida, así como un esquema de impuestos específicos, con lo que tendrás más control y seguridad en la captura de información.

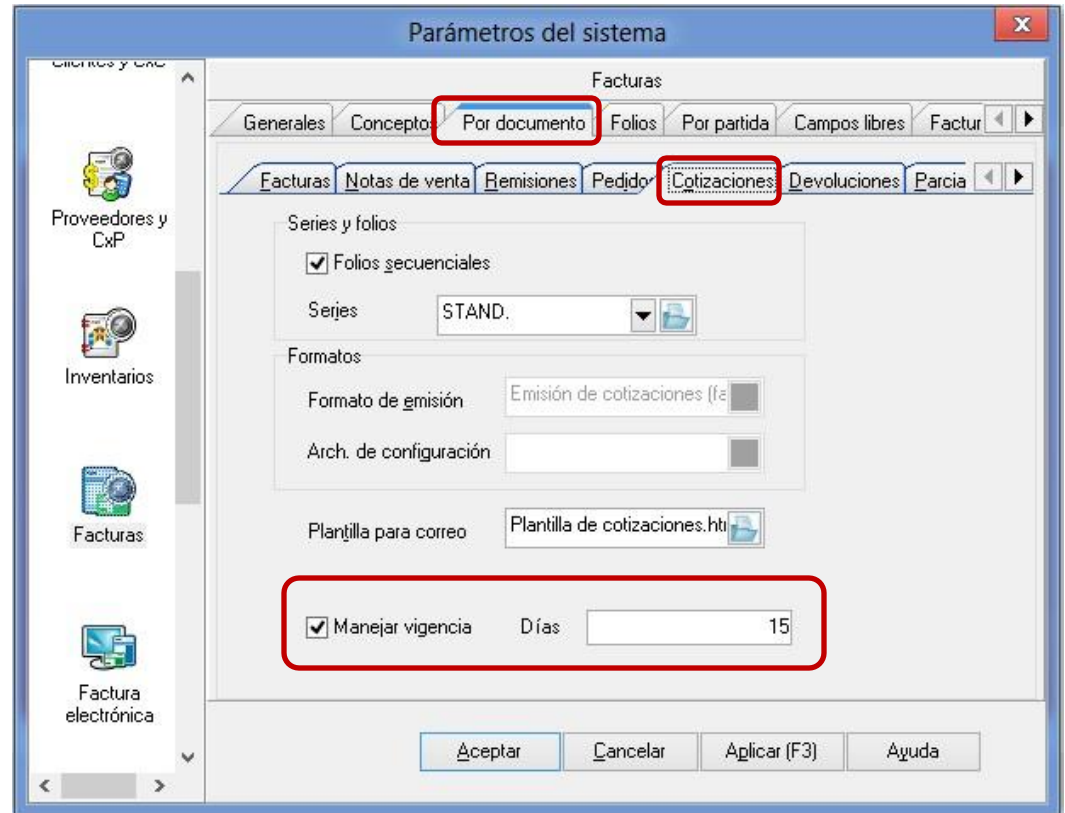

Figura 10. Asignación de archivos modelo por cliente y desglose de impuestos por cliente.

Punto de venta

Maneja Aspel-**SAE** en un punto de venta. En la recepción de pagos, automáticamente se clasifica el ingreso, calcula y registra el cambio, proporcionando además el reporte de corte de caja.

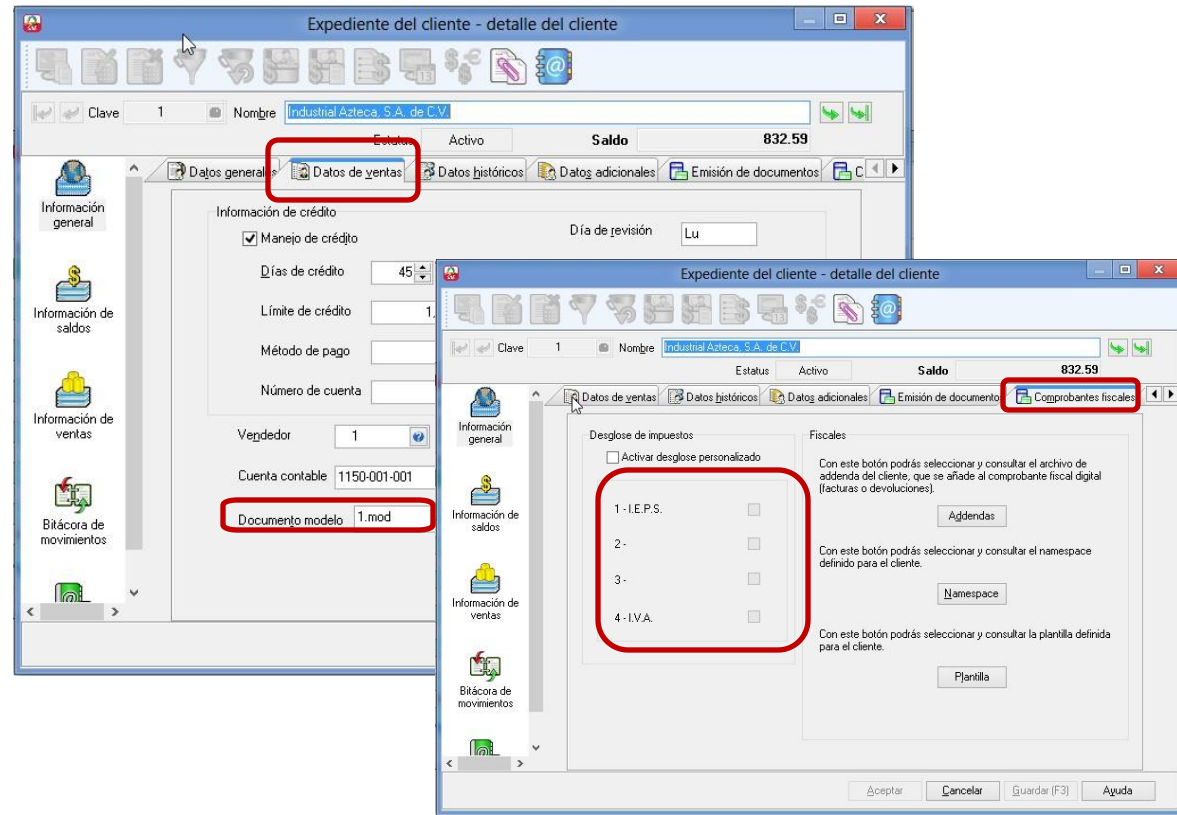
Formas de pago	Clave	Descripción
	10	Efectivo
	11	Cheque
	15	Cheque certif.
	22	Transferencia

Importe: 185.60

Documento: 0000000007

Subtotal \$: 160.00

Descuento \$: 0.00

EMPRESA INVÁLIDA, S.A. DE C.V.

Corte de caja

Periodo de corte desde 01/Ene/2014 hasta 12/Ene/2015 del usuario Todos

Moneda: Pesos Tipo cambio: 1.000000

Cargo	Abono
1 Factura	10 Efectivo
1,830,422.88	1,831,688.63
1,830,422.88	1,831,688.63

Totales:

Total de ventas	1,830,422.87
Monto de ventas a crédito	0.00
Abonos a crédito de otros días	1,265.80
Total en caja	1,831,688.67

Figura 12. Recepción de pagos y anticipos y reporte de Corte de caja.

Generación automática de facturas

Para facilitarte la identificación de documentos y su facturación, Aspel-**SAE** te presenta todos los documentos pendientes con un cliente, independientemente del tipo que sea: cotizaciones, pedidos, remisiones y notas de venta, de esta forma podrás facturarlos de forma masiva.

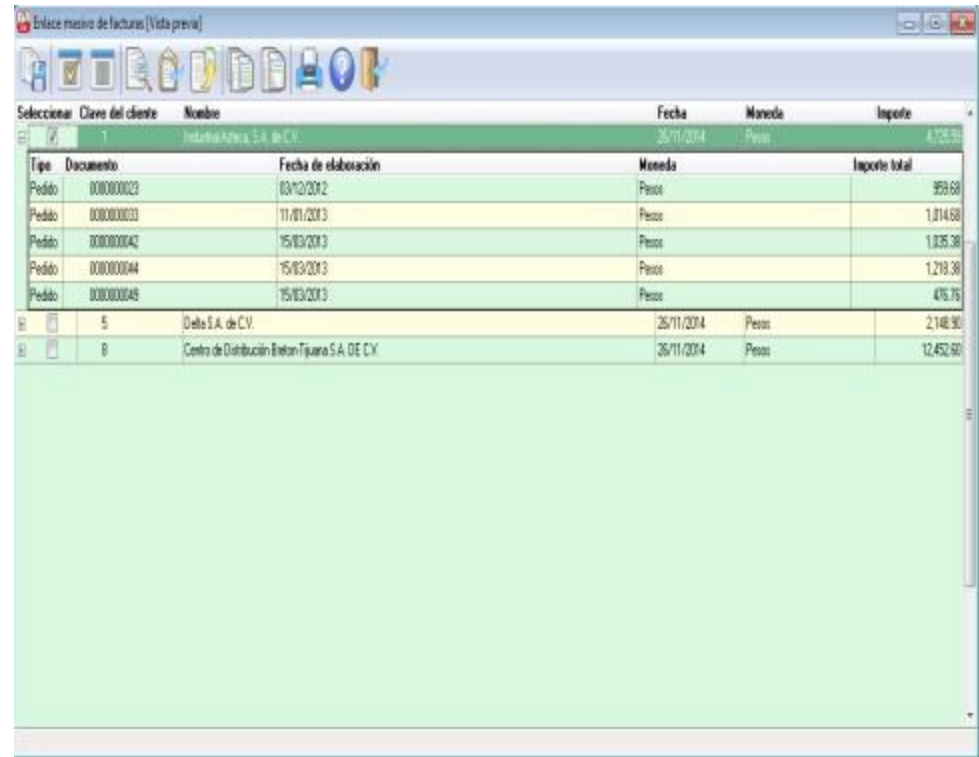

Selección	Clave del cliente	Nombre	Fecha	Moneda	Importe
<input checked="" type="checkbox"/>	1	Industria Arica S.A. de C.V.	25/11/2014	Pesos	4,725.90
Detalle					
Tipo	Documento	Fecha de elaboración	Moneda	Importe total	
Pedido	000000023	03/12/2012	Pesos	959.68	
Pedido	000000030	11/01/2013	Pesos	1,014.68	
Pedido	000000042	15/03/2013	Pesos	1,025.30	
Pedido	000000044	15/03/2013	Pesos	1,219.30	
Pedido	000000048	15/03/2013	Pesos	476.75	
<input type="checkbox"/>	5	Dello S.A. de C.V.	25/11/2014	Pesos	2,148.90
<input type="checkbox"/>	8	Centro de Distribución Estero Tijera S.A. DE C.V.	25/11/2014	Pesos	12,452.90

Figura 15. Vista previa de enlace masivo de facturas.

Importación de campos libres

Ahora, además de realizar la importación de los diferentes catálogos del sistema, también puedes importar los campos libres, lo cual te facilita la puesta en marcha del sistema.

Figura 16. Importación de campos libres.

Precios:

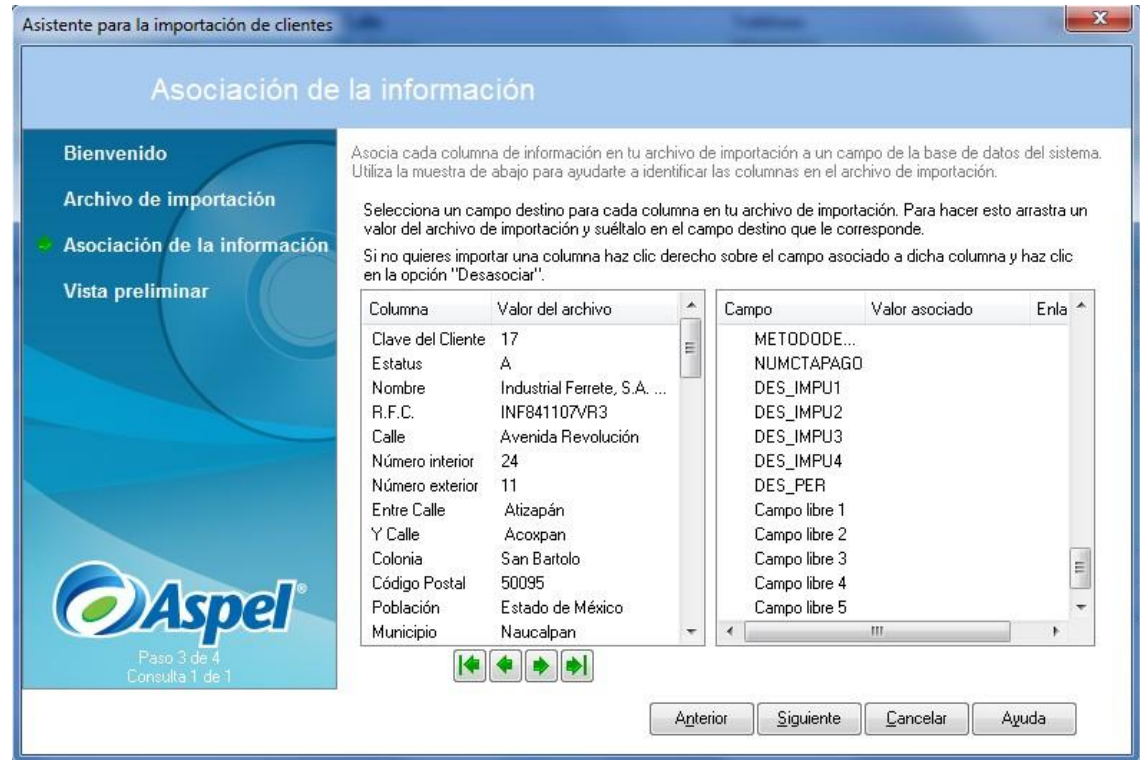

Aspel-SAE®

Precios

- Venta

Clave	Descripción	Licencia
SAE1H	1 usuario 99 empresas v.6.0	\$ 10,225
SAE1AH	Actualización de cualquier versión anterior	\$ 6,620
SAE1PH	1 usuario 99 empresas v. 6.0, incluye Póliza de Soporte Técnico*	\$11,225
SAE1APH	Actualización de cualquier versión anterior; incluye Póliza de Soporte Técnico*	\$ 7,620

1 Usuario		2 Usuarios		5 Usuarios		10 Usuarios		20 Usuarios	
SAE1H	\$ 3,070	SAE2H	\$ 5,607	SAE5H	\$12,768	SAE10H	\$22,533	SAE20H	\$38,140
SAEL1AH	\$ 1,986	SAEL2AH	\$ 3,364	SAEL5AH	\$ 7,660	SAEL10AH	\$13,520	SAEL20AH	\$22,884

- Suscripción

Suscripción mensual	1 usuario 99 empresas v.6.0**	\$517
---------------------	-------------------------------	-------

*Sistemas incluyen Póliza Básica de Soporte Técnico.

**Sistemas incluyen Soporte Técnico, Facturación Ilimitada y Actualizaciones.

¡Gracias!

Para mayor información, visítanos
en www.aspel.com.mx

Aspel-SAE®